

平成29年度 県内企業の支援施策に関する説明会

(同時開催:経営課題解決のためのよろず相談会)

経営課題の解決や新たな事業展開をサポート!

国、県、市町、関係支援機関では、県内企業の皆さまの経営課題や新たな事業展開等のサポートに向けて、各種の支援施策をご用意しております。

このたび、三重県中小企業・小規模企業振興条例に位置付けられた施策を中心に、平成29年度に行う技術開発、販路開拓、設備投資などの補助制度や、融資制度等について、県内5箇所で開催いたします。また、三重県よろず支援拠点のコーディネーターによる予約制の「よろず相談会」も併せて実施いたします。

多くの事業者の皆さまのご参加をお待ちしております。

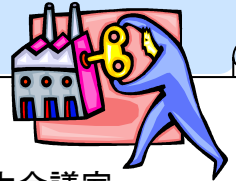

【県内企業の支援施策に関する説明会】

◆日時・場所(受付開始 12時30分)

- | | | |
|----------------|---------------|-------------------|
| ①平成29年3月23日(木) | 13時15分～17時 | 三重県四日市庁舎 6階 大会議室 |
| ②平成29年3月24日(金) | 13時15分～17時 | 三重県津庁舎 6階 大会議室 |
| ③平成29年3月27日(月) | 13時15分～17時 | 三重県伊勢庁舎 4階 401会議室 |
| ④平成29年3月28日(火) | 13時15分～15時30分 | 三重県伊賀庁舎 3階 中会議室 |
| ⑤平成29年3月29日(水) | 13時15分～15時30分 | 三重県尾鷲庁舎 5階 大会議室 |

◆説明内容(興味のある項目のみ聴講が可能です。説明内容・順を変更する場合がありますので、ご了承ください。)

時間(予定)	説明内容(予定)
13時15分から	三重県中小企業・小規模企業振興条例、三重県版経営向上計画、融資制度、相談制度、人材育成・確保対策
14時頃から	ものづくり産業関連支援制度(技術高度化、販路開拓、設備投資など) サービス産業関連支援制度(地域産業振興、販路開拓・拡大など)
(四日市・津・伊勢のみ) 15時30分頃から	国等(※)による支援制度 (伊賀庁舎・尾鷲庁舎では、資料配布のみ)

※国等として、説明を予定しているのは中部経済産業局、中小企業基盤整備機構中部本部、日本政策金融公庫、日本貿易振興機構(ジェトロ)三重貿易情報センター、国際協力機構(ジャイカ)JICA中部です。

【経営課題解決のためのよろず相談会】

同時開催!

「よろず支援拠点」とは、国が平成26年から各都道府県に設置した、中小企業・小規模企業のための相談窓口です。三重県では、三重県産業支援センター内に設置され、専門スタッフがご相談を伺い、適切な解決方法をご提案します「売上拡大」「経営改善」「生産性向上」など、経営上のさまざまなお悩みの相談に対応いたします。お気軽にお申し込みください。

◆開催日時・場所 上記説明会と同日に開催します。(10時～16時、うち1件1時間弱)

- | | | |
|--------|----|--------|
| ①四日市庁舎 | 5階 | 51会議室 |
| ②津庁舎 | 6階 | 65会議室 |
| ③伊勢庁舎 | 4階 | 402会議室 |
| ④伊賀庁舎 | 4階 | 第5会議室 |
| ⑤尾鷲庁舎 | 4階 | 401会議室 |



- ◆お問合せ先
(公財)三重県産業支援センター
三重県よろず支援拠点 担当:早崎、長野
Tel:059-228-3326
E-mail:yorozu@miesc.or.jp

お問合せ・お申込み先 三重県 雇用経済部 雇用経済総務課 担当:小林

〒514-8570 津市広明町13番地 TEL:059-224-2355 FAX:059-224-3024 E-mail:koyokei@pref.mie.jp

ホームページ:<http://www.pref.mie.lg.jp/D1KOYOKEI/77373044120.htm>

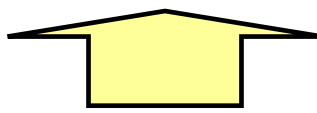

FAX 059-224-3024 又は Email : koyokei@pref.mie.jp

三重県 雇用経済部 雇用経済総務課 小林 あて

平成29年度県内企業の支援施策に関する説明会・経営課題解決のためのよろず相談会 参加申込書

◎申込方法（参加費は無料です）

開催日の**3日前まで**に、参加申込書に必要事項を記入し、FAX(059-224-3024)、あるいはメール (koyokei@pref.mie.jp) で送信してください。

- ・「県内企業の支援施策に関する説明会」については、ご送付いただいた時点で申込完了です。
- ・「経営課題解決のためのよろず相談会」については、三重県よろず支援拠点から改めてご連絡いたします。なお、先着順とさせていただきますので、ご希望に添えない場合がありますことをご了承ください。
- ・ご記入いただいた個人情報は、主催者において説明会開催に係わる事務処理及び各種支援施策案内のためのみに使用いたします。

申込区分 (該当区分に○を付けてください)		①施策説明会のみ	②よろず相談会のみ	③両方に参加
希望会場 (参加日にチェック又は黒塗り■してください。)		<input type="checkbox"/> 3月23日(木)	三重県四日市庁舎	
		<input type="checkbox"/> 3月24日(金)	三重県津庁舎	
		<input type="checkbox"/> 3月27日(月)	三重県伊勢庁舎	
		<input type="checkbox"/> 3月28日(火)	三重県伊賀庁舎	
		<input type="checkbox"/> 3月29日(水)	三重県尾鷲庁舎	
よろず相談会に参加を希望される場合に記入ください。	希望する時間帯 (チェック又は黒塗り■してください。)	<input type="checkbox"/> 10時～11時 <input type="checkbox"/> 11時～12時 <input type="checkbox"/> 13時～14時	<input type="checkbox"/> 14時～15時 <input type="checkbox"/> 15時～16時 <input type="checkbox"/> いずれの時間帯でも可	
	おおまかな相談内容			
会社・団体名				
所在地		〒 —		
		TEL :	FAX :	
E-Mailアドレス				
申込者氏名		参加人数 (申込者含む)		名

*** 伊賀庁舎及び尾鷲庁舎で実施する説明会では、国等による支援制度の説明は行わず、資料配付のみとさせていただきますので、ご了承ください。**

<会場住所> ※駐車場に限りがありますので、ご来場の際は可能な限り公共交通機関をご利用下さい。

- 三重県四日市庁舎(四日市市新正4-21-5)
- 三重県津庁舎(津市桜橋3丁目446-34)
- 三重県伊勢庁舎(伊勢市勢田町628-2)
- 三重県伊賀庁舎(伊賀市四十九町2802)
- 三重県尾鷲庁舎(尾鷲市坂場西町1-1)